

ANKARA YILDIRIM BEYAZIT ÜNİVERSİTESİ



2019 SOSYAL BİLİMLER ENSTİTÜSÜ BİRİM FAALİYET RAPORU

İÇİNDEKİLER

ENSTİTÜ MÜDÜRÜ'NÜN MESAJI	3
I- GENEL BİLGİLER	3
A- Misyona ve Vizyona	4
B- İdareye İlişkin Bilgiler	4
1- Fiziksel Yapı	4-5
2- Örgüt Yapısı	5-6
3-Akademik Yönetim	7
4- Enstitü Kurulu Üyeleri	8
5- Yönetim Kurulu Üyeleri	9
6- Eğitim Hizmetleri	10
7- Anabilim dallarına Göre Öğrenci Sayıları	10
8- Kadrosu Enstitüde Bulunan Akademik Personel Durumu	11
9- Enstitüde İdari Görevli Akademik Personel Durumu	11
10- İdari Personele İlişkin Bilgiler	12-13
11- Sunulan Hizmetler	14
12- Amaç ve Hedefler	14
13- Faaliyetlere İlişkin Bilgi ve Değerlendirmeler	15-16
14- Kurumsal Faaliyet ve Kapasitenin Değerlendirilmesi	17
15- Harcama Yetkilisinin İç Kontrol Güvence Beyanı	18

1. Müdürün Mesajı

Gelişmenin ve yeniliklerin merkezi aktörü insan kaynaklarıdır. İnsan kaynaklarını geliştirme ve kullanma yeteneğine sahip toplumlar eğitim, teknoloji, bilim ve bilgi alanlarında lider olan toplumlardır. Üniversite, bireylerin kendilerini yenileme ve geliştirme imkan ve fırsatlarının sunulduğu yerdir. Üniversitemiz mükemmel bir öğretim ve araştırma merkezi olmayı amaçlamaktadır. Sosyal Bilimler yüksek standartlarda öğretim ve araştırmayı birleştirmektedir. Sürekli öğrenme ve gelişme enstitümüzün dayandığı temeldir. Öğrencilerimize en yüksek standartlarda bir eğitim sunmayı hedefliyoruz. Sosyal Bilimler alanında lider enstitü olmak en asli amacımızdır.

Doç. Dr. Seyfullah YILDIRIM
Enstitü Müdürü V.

I- Genel Bilgiler

2010 yılında Ankara Yıldırım Beyazıt Üniversitesi Rektörlüğü'ne bağlı olarak kurulan Sosyal Bilimler Enstitüsü, 26 anabilim dalı, 90 programla Sosyal Bilimler alanında rasyonel ve eleştirel bir bakış açısı kazandırmayı hedefleyen eğitim sürecinde, özgün ve yetkin bilgi üretmek, topluma fayda esasına dayalı araştırma projeleri geliştirmek ve uygulamak temel amaç olarak belirlenmiştir. Bu gerekçeyle, bilimsel özgürlüğün prensip edinildiği, farklılıkların zenginlik olarak kabul edildiği, bilgi öğrenim ve öğretiminde herhangi bir kısıtlanmanın yaşanmadığı akademik atmosferin sağlanması için azami çaba gösterilmektedir.

Eğitim dilinin İngilizce ve Türkçe olduğu programlar aynı zamanda uluslararası öğrenci kabul ederek, kültürel ve bilimsel etkileşime olanak sağlamaktadır. Akademisyen ve öğrencilerimizin özverili ve istekli çalışmaları sayesinde, 6 yıl gibi kısa bir sürede akademik ve idari olarak önemli bir seviyeye ulaşan Enstitümüz, inancından ve gayretinden ödün vermeden daha üst seviyelere çıkmayı hedeflemektedir.

3. Misyon

Kültürel, siyasal ve ekonomik sınırların kalktığı, etkileşimin en üst düzeyde olduğu bilgi çağının gerekliliklerine uygun olarak; Ankara Yıldırım Beyazıt Üniversitesi Sosyal Bilimler Enstitüsü'nün başlıca misyonu toplumun ihtiyaçlarını ve beklentilerini anlayabilecek, bu anlayış doğrultusunda bilgi, proje ve çözüm üretim sürecinde aktif rol alacak, özgürlüklerin ve eşitliğin yol gösterdiği bir eğitim yapısı oluşturmaktır. Bilimsel çalışmaların en üst düzeyde, mükemmellik esasına bağlı kalınarak yapıldığı, teori ve pratik arasında bağ kurabilen, toplumsal olgu ve olayları akademik bakış açısıyla öngörebilen ve analiz edebilen, ilkeli ve tutarlı bir yaklaşım sergileyen şeffaf bir kuruluş olarak hizmet etmektir.

4. Vizyon

Ankara Yıldırım Beyazıt Üniversitesi'nin sahip olduğu vizyon doğrultusunda ve kuruluş değerlerine bağlı kalarak, Sosyal Bilimler alanında seçkin, kaliteli ve etkin bir kurum olarak tanınmaktır. Tezli, Tezsiz Yüksek Lisans ve doktora programları aracılığıyla toplumun gereksinimlerini belirlemek; bu süreçte eleştiri ve önerilerle kendini yenilemek; farklı kültürel kimliklerin bir arada bilgi üretebildiği ve paylaşabildiği kaliteli ve eşitlikçi bir eğitim verebilmek; akademisyen ve öğrencilere hem akademik hem idari anlamda en iyi hizmeti sunmak, iletişim çağının gereği olarak Enstitü web sayfasını güncellemek ve Enstitü bilgi sistemiyle talep edilen her bilgiye ve isteğe cevap verebilmektir.

C- İdareye İlişkin Bilgiler

1- Fiziksel Yapı:

Sosyal Bilimler Enstitüsü ve İdari Personeli, Ankara Yıldırım Beyazıt Üniversitesi Esenboğa Külliyesinde faaliyetini sürdürmektedir.

2- Örgüt Yapısı
Enstitü Müdürü V.

Doç. Dr. Seyfullah YILDIRIM

Enstitü Müdür Yardımcısı

Doç. Dr. Abdulkadir DEVELİ

Enstitü Kurulu

Enstitü Yönetim Kurulu

Enstitü Sekreteri

Mehmet KAYA

İdari Büro

Songül İNCE (Şef)

Pelin ŞAHBAZ (Bilgisayar İşletmeni)

İnayet Aksoy BİNGÖL (Bilgisayar İşletmeni)

Osman IŞGIN (V.H.K.İ)

Gülcan SERTÇELİK (Bilgisayar İşletmeni)

İrfan DEMİR (Bilgisayar İşletmeni)

Alperen Kürşad DİZDAROĞLU (Memur)

Şuayp ÜNAL (Memur)

Muhammed TÜRKAŞLAN (Memur)

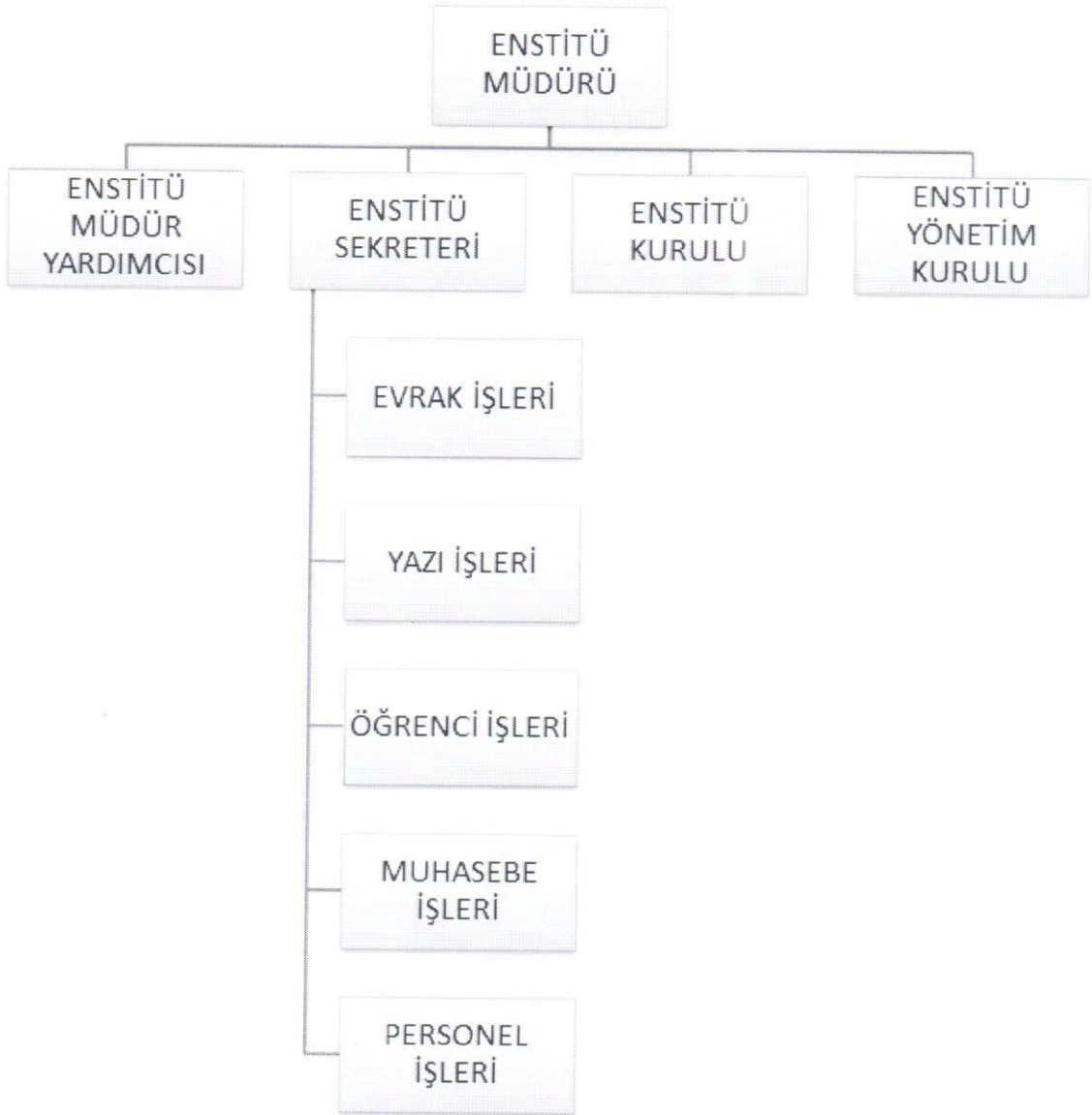

3-AKADEMİK YÖNETİM

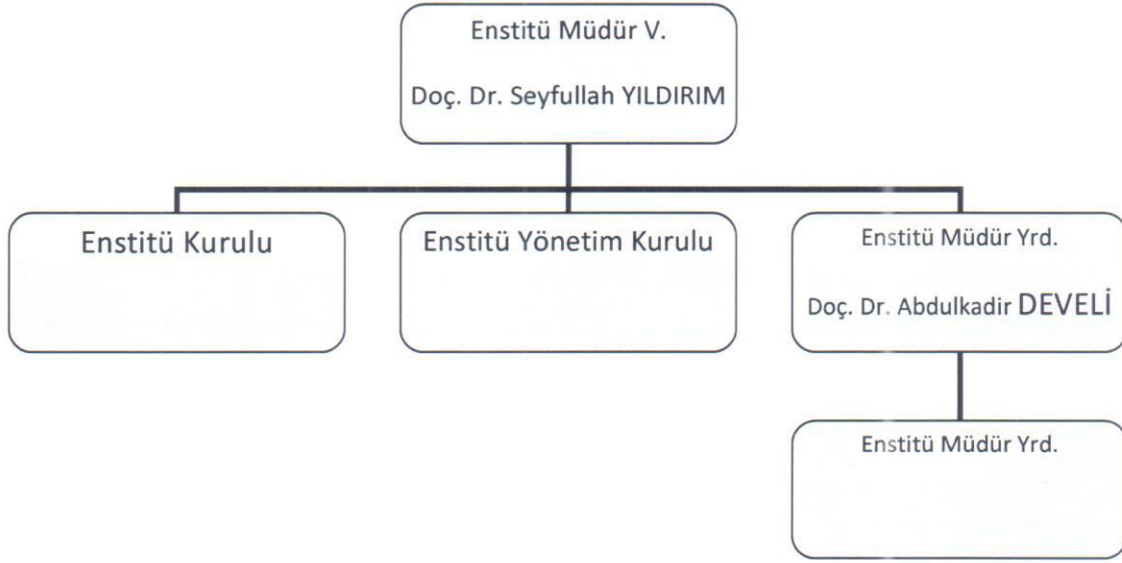

ENSTİTÜ KURULU ÜYELERİ

- Bankacılık ve Finans Bölümü – Prof. Dr. Ayhan KAPUSUZUOĞLU
- Felsefe – Prof. Dr. Halil Rahman AÇAR
- Felsefe ve Din Bilimleri – Prof. Dr. Özcan GÜNGÖR
- İktisat – Prof. Dr. Erdal Tanas KARAGÖL
- İşletme – Prof. Dr. Kerim ÖZCAN
- Kamu Hukuku – Prof. Dr. Yusuf Ziya TAŞKAN
- Özel Hukuk – Prof. Dr. Hayri BOZGEYİK
- Maliye – Prof. Dr. Hüseyin ŞEN
- Psikoloji – Prof. Dr. Cem Şafak ÇUKUR
- Siyaset Bilimi ve Kamu Yönetimi – Prof. Dr. Yılmaz BİNGÖL
- Siyaset Bilimi ve Uluslararası İlişkiler – Dr. Öğr. Üyesi Güliz DİNÇ
- Sosyal Politika – Doç. Dr. Abdulkadir DEVELİ
- Sosyoloji – Prof. Dr. Cevat ÖZYURT
- Tarih – Prof. Dr. Hüseyin ÇINAR
- Yönetim Bilişim Sistemleri – Prof. Dr. Ömür AKDEMİR
- Temel İslam Bilimleri – Prof. Dr. Ahmet YILDIRIM
- Türk Dili ve Edebiyatı – Prof. Dr. Mustafa ERDOĞAN
- Türk Din Musikisi – Doç. Dr. Mehmet TIRAŞÇI
- Uluslararası İlişkiler – Prof. Dr. Kudret BÜLBÜL
- Kafkasya Çalışmaları – Prof. Dr. Mustafa Sıtkı BİLGİN
- Şarkiyat Araştırmaları - Prof. Dr. Hacı Mustafa ERAVCI
- Uluslararası Ticaret ve İşletmecilik – Dr. Öğr. Üyesi Merve KARACAER ULUSOY
- Uluslararası Ekonomi ve Finans – Dr. Öğr. Üyesi Seda EKMEN ÖZÇELİK
- İslam Tarihi ve Sanatları – Doç. Dr. Mustafa ÖZKAN
- Arap Dili ve Edebiyatı – Doç. Dr. Osman DÜZGÜN
- Teknoloji ve Üretim Yönetimi – Doç. Dr. Seyfullah YILDIRIM

YÖNETİM KURULU ÜYELERİ

Doç. Dr. Seyfullah YILDIRIM
Enstitü Müdürü V.
Başkan

Doç. Dr. Abdulkadir DEVELİ
Müdür Yrd. (Üye)

Prof. Dr. Rafet AKTAŞ
(Üye)

Doç. Dr. Üyesi Engin SAYGIN
Üye

Dr. Öğr. Üyesi Serbüle ARPA
Üye

Mehmet KAYA
Enstitü Sekreteri
Raportör

Enstitü Yönetim Kurulumuz 03.01.2019 / 25.12.2019 tarihleri arasında 47 kez toplanmıştır.

EĞİTİM HİZMETLERİ

ANABİLİM DALLARINA GÖRE YÜKSEK LİSANS- DOKTORA ÖĞRENCİ SAYILARI Enstitümüz Öğrencilerinin Yüksek Lisans (Tezli/Tezsiz) ve Doktora Programlarına Dağılımı

Birim Adı	Programı	Yüksek Lisans Yapan Sayısı		Doktora Yapan Sayısı	Toplam
		Tezsiz	Tezli		
Sosyal Bilimler Enst.	Bankacılık ve Finans	17	8	23	42
Sosyal Bilimler Enst.	Felsefe	-	79	28	107
Sosyal Bilimler Enst.	Felsefe ve Din Bilimleri	-	72	27	99
Sosyal Bilimler Enst.	İktisat	1	50	32	83
Sosyal Bilimler Enst.	İşletme	47	48	11	106
Sosyal Bilimler Enst.	Siyaset Bilimi ve Uluslararası İlişkiler	4	35	10	49
Sosyal Bilimler Enst.	Kamu Hukuku	265	77	61	403
Sosyal Bilimler Enst.	Maliye	1	48	-	49
Sosyal Bilimler Enst.	Özel Hukuk	130	85	59	274
Sosyal Bilimler Enst.	Psikoloji	-	44	30	74
Sosyal Bilimler Enst.	Şarkiyat Araştırmaları	-	19	-	19
Sosyal Bilimler Enst.	Siyaset Bilimi ve Kamu Yönetimi	49	66	59	174
Sosyal Bilimler Enst.	Sosyal Politika	31	102	74	207
Sosyal Bilimler Enst.	Sosyoloji	3	101	41	145
Sosyal Bilimler Enst.	Tarih		137	58	195
Sosyal Bilimler Enst.	Teknoloji ve Üretim Yönetimi	-	-	-	-
Sosyal Bilimler Enst.	Temel İslam Bilimleri		169	62	231
Sosyal Bilimler Enst.	Türk Dili ve Edebiyatı		129	85	214
Sosyal Bilimler Enst.	Uluslararası İlişkiler	20	40	62	122
Sosyal Bilimler Enst.	Uluslararası Ticaret ve İşletmecilik	-	-	-	-
Sosyal Bilimler Enst.	Türk Din Musikisi				
Sosyal Bilimler Enst.	Yönetim Bilişim Sistemleri	17	56	-	73
Sosyal Bilimler Enst.	Uluslararası Ekonomi ve Finans	-	1	-	1
Sosyal Bilimler Enst.	Kafkasya Çalışmaları		10		10

KADROSU ENSTİTÜDE BULUNAN AKADEMİK PERSONEL DURUMU

Akademik Personel					
	Kadroların Doluluk Oranına Göre			Kadroların İstihdam Şekline Göre	
	Dolu	Boş	Toplam	Tam Zamanlı	Yarı Zamanlı
Profesör					
Doçent					
Yrd. Doçent					
Öğretim Görevlisi					
Okutman					
Çevirici					
Eğitim- Öğretim Planlamacısı					
Araştırma Görevlisi	42			42	
Uzman					
TOPLAM	42			42	

ENSTİTÜDE İDARİ GÖREVLİ AKADEMİK PERSONEL DURUMU

Enstitümüz bünyesinde **Doç. Dr. Seyfullah YILDIRIM** Enstitü Müdür Vekili, **Doç. Dr. Abdulkadir DEVELİ** Enstitü Müdür Yardımcısı olarak görev yapmaktadır. (**Doç. Dr. Seyfullah YILDIRIM**' ın kadrosu İnsan ve Toplum Bilimleri Fakültesinde, **Doç. Dr. Abdulkadir DEVELİ** 'nin kadrosu Siyasal Bilgiler Fakültesinde bulunmaktadır.)

İDARİ PERSONEL

İdari Personel (Kadroların Doluluk Oranına Göre)	Dolu	Boş	Toplam
Genel İdari Hizmetler	10	-	10

İDARİ PERSONELİN EĞİTİM DURUMU

PERSONELİN EĞİTİM DURUMU	İLKÖĞRETİM	LİSE	ÖN LİSANS	LİSANS	YÜKSEK LİSANS ve DOKTORA	TOPLAM
Kişi Sayısı	-	1	0	1	8	10

İDARİ PERSONELİN HİZMET SÜRELERİ

İdari Personelin Hizmet Süreleri	1-3 YIL	4-6 YIL	7-10 YIL	11-15 YIL	16-20 YIL	21 -Üzeri	TOPLAM
	0	2	4	3	-	1	10

İDARİ PERSONELİN YAŞ İTİBARIYLA DAĞILIMI

İdari Personelin Yaş İtibariyle Dağılımı	21-25 Yaş	26-30 Yaş	31-35 Yaş	36-40 Yaş	41-50 Yaş	50-Üzeri	Toplam
Kişi Sayısı	1	3	1	3	1	1	10

İDARİ PERSONELİN KADIN ERKEK DAĞILIMI

	KADIN	ERKEK	TOPLAM
KİŞİ SAYISI	4	6	10

SUNULAN HİZMETLER

Sosyal Bilimler Enstitüsü bünyesinde bulunan 26 Anabilim Dalı ile (Doktora, Tezli ve Tezsiz Yüksek Lisans Programları) 2.928 kayıtlı öğrenciye hizmet sunmaktadır.

AMAÇ VE HEDEFLER

A- İdarenin Amaç ve Hedefleri

- Dünya Üniversiteleri ile işbirliğini arttırmak,
- Mezuniyet sonrası öğrenci-enstitü bağlantısını geliştirmek,
- Başarı ve performansı ölçmeye ve ödüllendirmeye yönelik mekanizmalar kurmak,
- Eğitim çıktılarını kamuoyu ile paylaşmak.

B- Temel politikalar ve Öncelikler

- Enstitümüzün ulusal ve uluslararası imajını güçlendirmek için eğitim kalitesini artırıcı çalışmalarda bulunmak,
- Yeni program açarken ve açılmış programları sürdürürken öğretim üyelerinin sayısını, ders yüklerini dikkate almak,
- Öğretim elemanı sayısını, ders yükü ve araştırma verimliliği gibi faktörleri dikkate alarak planlamak,
- İdari hizmetlerin öğrenciye ulaşmasını sağlamak için iletişim altyapısını geliştirmek.

FAALİYETLERE İLİŞKİN BİLGİ VE DEĞERLENDİRMELER

A- MALİ BİLGİLER

Bütçe	Verilen Ödenek	Eklenen	Harcama	H.Oranı
Personel Giderleri				
Memurlar	5.059.000,00	3.184.812,95	8.239.303,95	
Sosyal Güvenlik Kurumlarına Devlet Prim Giderleri (Memurlar)	278.000,00	146.851,72	416.851,72	
Geçici Personel	4.000,00	-	3.055,97	
Sosyal Güvenlik Kurumlarına Devlet Prim Giderleri (Geçici Personel)	1.000,00	62,05	1.062,05	
Mal ve Hizmet Alım Giderleri				
Tüketime Yönelik Mal ve Hizmet Alım.	-	-	-	-
Yolluklar	1.500,00	-	246,13	-
Hizmet Alımları	-	-	-	-
Bakım Onarım	-	-	-	-
Toplam	-	-	-	-
Genel Toplam	6.842.000,00	3.331.726,72	8.660.519,43	

B- PERFORMANS BİLGİLERİ

Gösterge Kodu	Gösterge Adı	Hedeflenen Gösterge Düzeyi	Yılsonu Gerçekleşme Tahmini	Gerçekleşme											
				Ocak	Şubat	Mart	Nisan	Mayıs	Haziran	Temmuz	Ağustos	Eylül	Ekim	Kasım	Aralık
(P.G.1)	Öğrenci Temsilcileriyle ilgili katılım sağlanması	1	0	0	0	0	0	0	0	0	0	0	1	0	0

Gösterge Kodu	Gösterge Adı	Hedeflenen Gösterge Düzeyi	Yılsonu Gerçekleşme Tahmini	Gerçekleşme												
				Ocak	Şubat	Mart	Nisan	Mayıs	Haziran	Temmuz	Ağustos	Eylül	Ekim	Kasım	Aralık	
(P.G.31)	Öğretim elemanlarının yürüttüğü Yada katılımcı olarak yer aldığı toplumsal sorumluluk proje sayısı	1	0	0	0	0	0	0	0	0	0	0	0	0	1	0

Gösterge Kodu	Gösterge Adı	Hedeflenen Gösterge Düzeyi	Yılsonu Gerçekleşme Tahmini	Gerçekleşme											
				Ocak	Şubat	Mart	Nisan	Mayıs	Haziran	Temmuz	Ağustos	Eylül	Ekim	Kasım	Aralık
(P.G.32)	Toplumsal sorumluluk için planlanan faaliyetlerin sayısı	1	0	0	0	0	0	0	0	0	0	0	0	1	0

Gösterge Kodu	Gösterge Adı	Hedeflenen Gösterge Düzeyi	Yılsonu Gerçekleşme Tahmini	Gerçekleşme												
				Ocak	Şubat	Mart	Nisan	Mayıs	Haziran	Temmuz	Ağustos	Eylül	Ekim	Kasım	Aralık	
(P.G.33)	Düzenlenen çevre duyarlılığını artırıcı faaliyet sayısı	1	0	0	0	0	0	0	0	0	0	0	0	0	0	1

Gösterge Kodu	Gösterge Adı	Hedeflenen Gösterge	Yılsonu Gerçekleşme	Gerçekleşme												
				Ocak	Şubat	Mart	Nisan	Mayıs	Haziran	Temmuz	Ağustos	Eylül	Ekim	Kasım	Aralık	
(P.G.34)	Hazırlanacak geri dönüşüm projelerinin gerçekleştirme sayısı	1	0	0	0	0	0	0	0	0	0	0	0	0	1	0

Gösterge Kodu	Gösterge Adı	Hedeflenen Gösterge	Yılsonu Gerçekleşme	Gerçekleşme												
				Ocak	Şubat	Mart	Nisan	Mayıs	Haziran	Temmuz	Ağustos	Eylül	Ekim	Kasım	Aralık	
(P.G.36)	Düzenlenen çevre duyarlılığını artırıcı geri dönüşüm faaliyet sayısı	1	0	0	0	0	0	0	0	0	0	0	1	0	0	0

KURUMSAL KABİLİYET ve KAPASİTENİN DEĞERLENDİRİLMESİ

A- ÜSTÜNLÜKLER

- Yeterli sayıda ve nitelikli öğretim üyeleri
- Programlara yönelik her geçen gün artan talep
- Deneyimli genç ve dinamik personele sahip olması

HARCAMA YETKİLİSİNİN İÇ KONTROL GÜVENCE BEYANI

İÇ KONTROL GÜVENCE BEYANI

Harcama yetkilisi olarak yetkim dahilinde;

Bu raporda yer alan bilgilerin güvenilir, tam ve doğru olduğunu beyan ederim.

Bu raporda açıklanan faaliyetler için idare bütçesinden harcama birimimize tahsis edilmiş kaynakların etkili, ekonomik ve verimli bir şekilde kullanıldığını, görev ve yetki alanım çerçevesinde iç kontrol sisteminin idari ve mali kararlar ile bunlara ilişkin işlemlerin yasallık ve düzenliliği hususunda yeterli güvenceyi sağladığını ve harcama birimizde süreç kontrolünün etkin olarak uygulandığını bildiririm.

Bu güvence, harcama yetkilisi olarak sahip olduğum bilgi ve değerlendirmeler, iç kontroller, iç denetçi raporları ile Sayıştay raporları gibi bilgim dahilindeki hususlara dayanmaktadır.

Burada raporlanmayan, idarenin menfaatlerine zarar veren herhangi bir husus hakkında bilgim olmadığını beyan ederim.

Doç. Dr. Seyfullah YILDIRIM
Enstitü Müdürü V.