

ANKARA YILDIRIM BEYAZIT ÜNİVERSİTESİ



2017 SOSYAL BİLİMLER ENSTİTÜSÜ BİRİM FAALİYET RAPORU

İÇİNDEKİLER

ENSTİTÜ MÜDÜRÜ'NÜN MESAJI	3
I- GENEL BİLGİLER	3
A- Misyona ve Vizyon	4
B- İdareye İlişkin Bilgiler	4
1- Fiziksel Yapı	4-5
2- Örgüt Yapısı	5-6
3-Akademik Yönetim	7
4- Enstitü Kurulu Üyeleri	8
5- Yönetim Kurulu Üyeleri	9
6- Eğitim Hizmetleri	10
7- Anabilim dallarına Göre Öğrenci Sayıları	10
8- Kadrosu Enstitüde Bulunan Akademik Personel Durumu	11
9- Enstitüde İdari Görevli Akademik Personel Durumu	11
10- İdari Personele İlişkin Bilgiler	12-13
11- Sunulan Hizmetler	13
12- Amaç ve Hedefler	14
13- Faaliyetlere İlişkin Bilgi ve Değerlendirmeler	15-16
14- Kurumsal Faaliyet ve Kapasitenin Değerlendirilmesi	17
15- Harcama Yetkilisinin İç Kontrol Güvence Beyanı	17

1. Müdürün Mesajı

Gelişmenin ve yeniliklerin merkezi aktörü insan kaynaklarıdır. İnsan kaynaklarını geliştirme ve kullanma yeteneğine sahip toplumlar eğitim, teknoloji, bilim ve bilgi alanlarında lider olan toplumlardır. Üniversite, bireylerin kendilerini yenileme ve geliştirme imkan ve fırsatlarının sunulduğu yerdir. Üniversitemiz mükemmel bir öğretim ve araştırma merkezi olmayı amaçlamaktadır. Sosyal Bilimler yüksek standartlarda öğretim ve araştırmayı birleştirmektedir. Sürekli öğrenme ve gelişme enstitümüzün dayandığı temeldir. Öğrencilerimize en yüksek standartlarda bir eğitim sunmayı hedefliyoruz. Sosyal Bilimler alanında lider enstitü olmak en asli amacımızdır.

Doç. Dr. Seyfullah YILDIRIM

Enstitü Müdürü V.

I- Genel Bilgiler

2010 yılında Ankara Yıldırım Beyazıt Üniversitesi Rektörlüğü'ne bağlı olarak kurulan Sosyal Bilimler Enstitüsü, 24 anabilim dalı, 67 programla Sosyal Bilimler alanında rasyonel ve eleştirel bir bakış açısı kazandırmayı hedefleyen eğitim sürecinde, özgün ve yetkin bilgi üretmek, topluma fayda esasına dayalı araştırma projeleri geliştirmek ve uygulamak temel amaç olarak belirlenmiştir. Bu gerekçeyle, bilimsel özgürlüğün prensip edinildiği, farklılıkların zenginlik olarak kabul edildiği, bilgi öğrenim ve öğretiminde herhangi bir kısıtlanmanın yaşanmadığı akademik atmosferin sağlanması için azami çaba gösterilmektedir.

Eğitim dilinin İngilizce ve Türkçe olduğu programlar aynı zamanda uluslararası öğrenci kabul ederek, kültürel ve bilimsel etkileşime olanak sağlamaktadır. Akademisyen ve öğrencilerimizin özverili ve istekli çalışmaları sayesinde, 6 yıl gibi kısa bir sürede akademik ve idari olarak önemli bir seviyeye ulaşan Enstitümüz, inancından ve gayretinden ödün vermeden daha üst seviyelere çıkmayı hedeflemektedir.

3. Misyon

Kültürel, siyasal ve ekonomik sınırların kalktığı, etkileşimin en üst düzeyde olduğu bilgi çağının gerekliliklerine uygun olarak; Ankara Yıldırım Beyazıt Üniversitesi Sosyal Bilimler Enstitüsü'nün başlıca misyonu toplumun ihtiyaçlarını ve beklentilerini anlayabilecek, bu anlayış doğrultusunda bilgi, proje ve çözüm üretim sürecinde aktif rol alacak, özgürlüklerin ve eşitliğin yol gösterdiği bir eğitim yapısı oluşturmaktır. Bilimsel çalışmaların en üst düzeyde, mükemmellik esasına bağlı kalınarak yapıldığı, teori ve pratik arasında bağ kurabilen, toplumsal olgu ve olayları akademik bakış açısıyla öngörebilen ve analiz edebilen, ilkeli ve tutarlı bir yaklaşım sergileyen şeffaf bir kuruluş olarak hizmet etmektir.

4. Vizyon

Ankara Yıldırım Beyazıt Üniversitesi'nin sahip olduğu vizyon doğrultusunda ve kuruluş değerlerine bağlı kalarak, Sosyal Bilimler alanında seçkin, kaliteli ve etkin bir kurum olarak tanınmaktadır. Tezli, Tezsiz Yüksek Lisans ve doktora programları aracılığıyla toplumun gereksinimlerini belirlemek; bu süreçte eleştiri ve önerilerle kendini yenilemek; farklı kültürel kimliklerin bir arada bilgi üretebildiği ve paylaşabildiği kaliteli ve eşitlikçi bir eğitim verebilmek; akademisyen ve öğrencilere hem akademik hem idari anlamda en iyi hizmeti sunmak, iletişim çağının gereği olarak Enstitü web sayfasını güncellemek ve Enstitü bilgi sistemiyle talep edilen her bilgiye ve isteğe cevap verebilmektir.

C- İdareye İlişkin Bilgiler

1- Fiziksel Yapı:

Sosyal Bilimler Enstitüsü ve İdari Personeli, Ankara Yıldırım Beyazıt Üniversitesi Cinnah Yerleşkesi ile Esenboğa Külliyesinde faaliyetini sürdürmektedir.



2- Örgüt Yapısı
Enstitü Müdürü V.

Doç. Dr. Seyfullah YILDIRIM

Enstitü Müdür Yardımcısı

Doç. Dr. Abdulkadir DEVELİ

Enstitü Kurulu

Enstitü Yönetim Kurulu

Enstitü Sekreteri

Mehmet KAYA

İdari Büro

Şef Songül İNCE

Bilgisayar İşletmeni Pelin ŞAHBAZ

Bilgisayar İşletmeni İnyet Aksoy BİNGÖL

V.H.K.İ. Osman IŞGIN

Bilgisayar İşletmeni Gülcan SERTÇELİK

Memur Alperen Kürşad DİZDAROĞLU

Memur Fatma APARANGİL

Bilgisayar İşletmeni Çiğdem ŞAHİNLİ

Memur Şuayp ÜNAL

Bilgisayar İşletmeni İrfan DEMİR

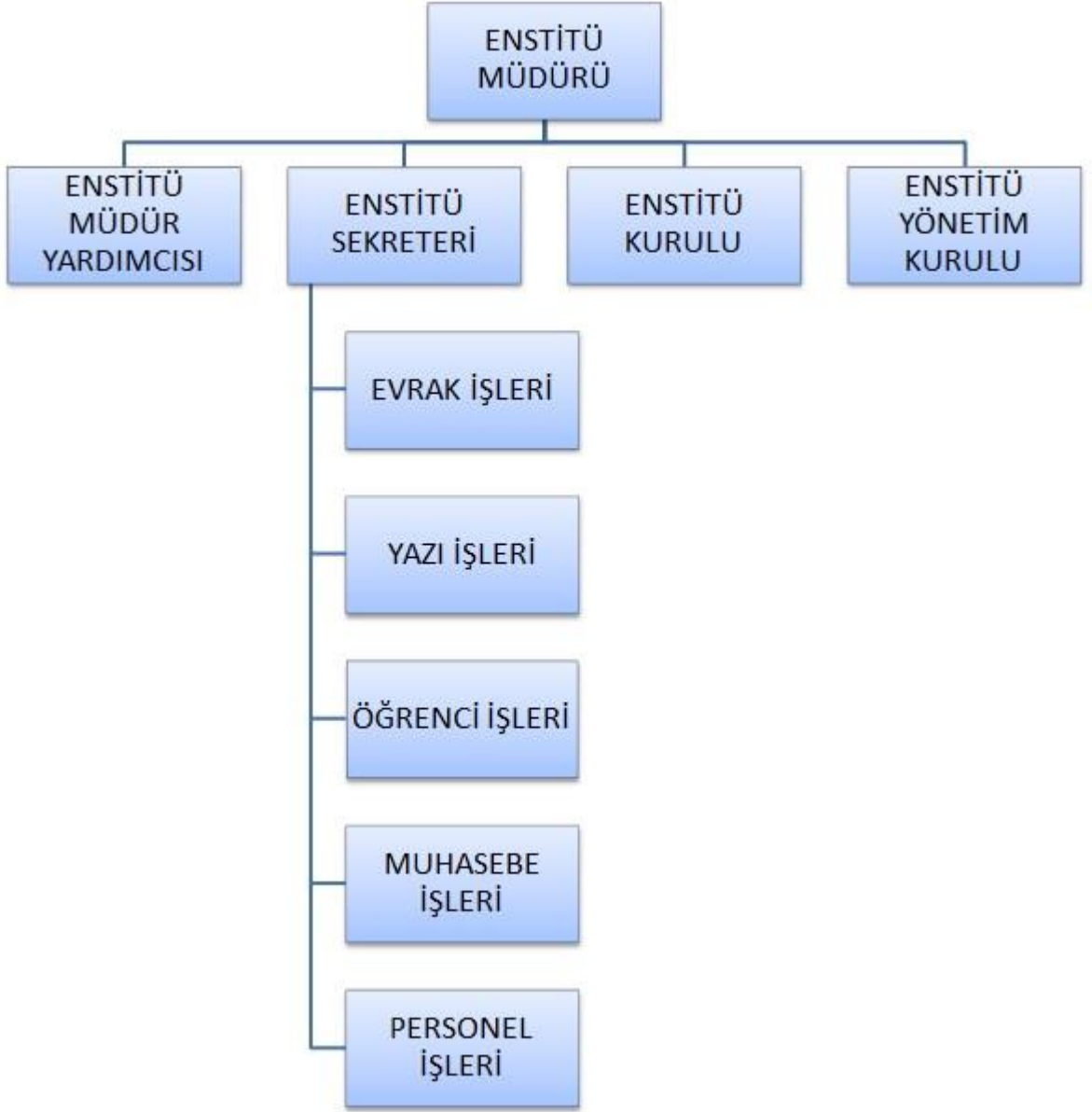

3-AKADEMİK YÖNETİM

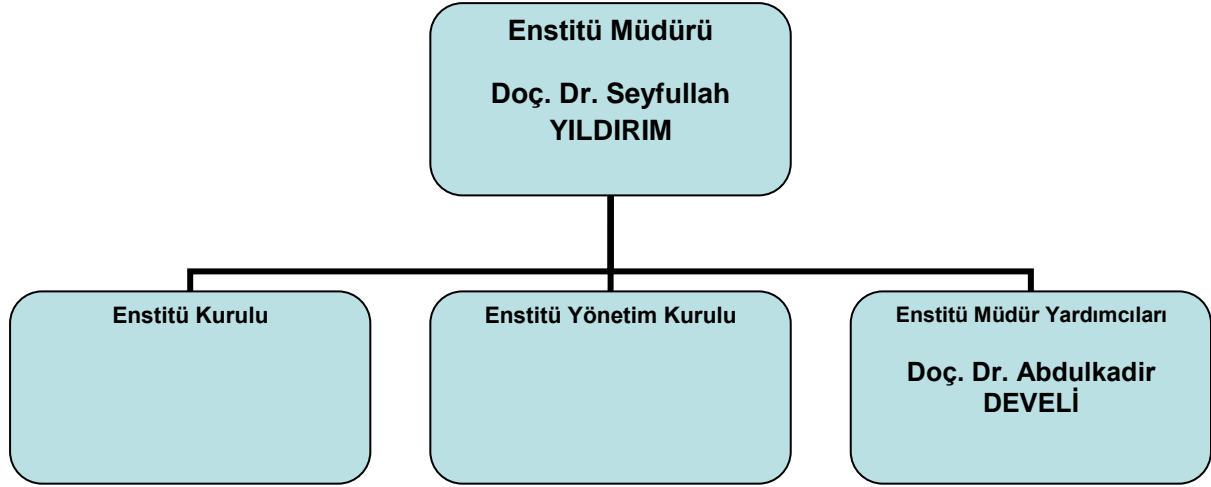

ENSTİTÜ KURULU ÜYELERİ

- Bankacılık ve Finans Bölümü – Doç. Dr. Ayhan KAPUSUZUOĞLU
- Felsefe – Prof. Dr. Musa Kazım ARICAN
- Felsefe ve Din Bilimleri – Prof. Dr. Zeki Salih ZENGİN
- İktisat – Prof. Dr. Murat ASLAN
- İşletme – Prof. Dr. İsmail EROL
- Kamu Hukuku – Prof. Dr. Yusuf Ziya TAŞKAN
- Özel Hukuk – Prof. Dr. Seldağ GÜNEŞ PESCKHE
- Maliye – Prof. Dr. Hüseyin ŞEN
- Psikoloji – Prof. Dr. Cem Şafak ÇUKUR
- Siyaset Bilimi ve Kamu Yönetimi – Prof. Dr. Yılmaz BİNGÖL
- Siyaset Bilimi ve Uluslararası İlişkiler – Yrd. Doç. Dr. Güliz DİNÇ
- Sosyal Politika – Yrd. Doç. Dr. Nergiz DAMA
- Sosyoloji – Prof. Dr. Cevat ÖZYURT
- Tarih – Prof. Dr. Hüseyin ÇINAR
- Yönetim Bilişim Sistemleri– Doç. Dr. Halil Kemal İLTER
- Temel İslam Bilimleri – Prof. Dr. Ahmet YILDIRIM
- Türk Dili ve Edebiyatı – Prof. Dr. Mete TAŞLIOVA
- Türk Din Musikisi – Yrd. Doç. Dr. Serbürent ARPA
- Teknoloji ve Üretim Yönetimi – Doç. Dr. Seyfullah YILDIRIM
- Uluslararası İlişkiler – Prof. Dr. Birol AKGÜN
- Kafkasya Çalışmaları – Doç. Dr. Seyfullah YILDIRIM
- Şarkiyat Araştırmaları – Prof. Dr. Hacı Mustafa ERAVCI
- Uluslararası Ticaret ve İşletmecilik – Doç. Dr. Hasan Engin ŞENER
- Uluslararası Ekonomi ve Finans – Yrd. Doç. Dr. Seda EKMEK ÖZÇELİK

YÖNETİM KURULU ÜYELERİ

Doç. Dr. Seyfullah YILDIRIM
Enstitü Müdürü V.
Başkan

Doç. Dr. Ayhan KAPUSUZUĞLU
Üye

Doç. Dr. Abdulkadir DEVELİ
Müdür Yrd. (Üye)

Doç. Dr. Hüdayar CİHAN
Üye

Yrd. Doç. Dr. Ahmet KILINÇ
Üye

Mehmet KAYA
Enstitü Sekreteri
Raportör

Enstitü Yönetim Kurulumuz 01.01.2017 / 31.12.2017 tarihleri arasında 31 kez toplanmıştır.

EĞİTİM HİZMETLERİ

ANABİLİM DALLARINA GÖRE YÜKSEK LİSANS- DOKTORA ÖĞRENCİ SAYILARI Enstitümüz Öğrencilerinin Yüksek Lisans (Tezli/Tezsiz) ve Doktora Programlarına Dağılımı

Birim Adı	Programı	Yüksek Lisans Yapan Sayısı		Doktora Yapan Sayısı	Toplam
		Tezsiz	Tezli		
Sosyal Bilimler Enst.	Bankacılık ve Finans	52	30	38	120
Sosyal Bilimler Enst.	Felsefe	-	79	26	105
Sosyal Bilimler Enst.	Felsefe ve Din Bilimleri	-	52	19	71
Sosyal Bilimler Enst.	İktisat	10	80	65	155
Sosyal Bilimler Enst.	İşletme	68	115	121	304
Sosyal Bilimler Enst.	Siyaset Bilimi ve Uluslararası İlişkiler	11	83	20	114
Sosyal Bilimler Enst.	Kamu Hukuku	211	117	43	371
Sosyal Bilimler Enst.	Maliye	-	-	8	8
Sosyal Bilimler Enst.	Özel Hukuk	179	105	37	321
Sosyal Bilimler Enst.	Psikoloji	-	60	22	82
Sosyal Bilimler Enst.	Şarkiyat Araştırmaları	-	22	-	22
Sosyal Bilimler Enst.	Siyaset Bilimi ve Kamu Yönetimi	105	85	65	255
Sosyal Bilimler Enst.	Sosyal Politika	57	90	74	221
Sosyal Bilimler Enst.	Sosyoloji	38	98	41	177
Sosyal Bilimler Enst.	Tarih	-	119	64	183
Sosyal Bilimler Enst.	Teknoloji ve Üretim Yönetimi	-	-	-	-
Sosyal Bilimler Enst.	Temel İslam Bilimleri	-	114	49	163
Sosyal Bilimler Enst.	Türk Dili ve Edebiyatı	-	106	76	182
Sosyal Bilimler Enst.	Uluslararası İlişkiler	54	69	98	221
Sosyal Bilimler Enst.	Uluslararası Ticaret ve İşletmecilik	-	-	-	-
Sosyal Bilimler Enst.	Türk Din Musikisi	-	34	-	34
Sosyal Bilimler Enst.	Yönetim Bilişim Sistemleri	16	42	-	58
Sosyal Bilimler Enst.	Uluslararası Ekonomi ve Finans	3	23	-	26
Sosyal Bilimler Enst.	Kafkasya Çalışmaları	-	24	-	24

KADROSU ENSTİTÜDE BULUNAN AKADEMİK PERSONEL DURUMU

Akademik Personel					
	Kadroların Doluluk Oranına Göre			Kadroların İstihdam Şekline Göre	
	Dolu	Boş	Toplam	Tam Zamanlı	Yarı Zamanlı
Profesör					
Doçent					
Yrd. Doçent					
Öğretim Görevlisi					
Okutman					
Çevirici					
Eğitim- Öğretim Planlamacısı					
Araştırma Görevlisi	28			28	
Uzman					
TOPLAM	28			28	

ENSTİTÜDE İDARİ GÖREVLİ AKADEMİK PERSONEL DURUMU

Enstitümüz bünyesinde **Doç. Dr. Seyfullah YILDIRIM** Enstitü Müdür Vekili ve **Doç. Dr. Abdulkadir DEVELİ** Enstitü Müdür Yardımcısı olarak görev yapmaktadır. (**Doç. Dr. Seyfullah YILDIRIM**' ın kadrosu İnsan ve Toplum Bilimleri Fakültesinde, **Doç. Dr. Abdulkadir DEVELİ**' nin kadrosu Siyasal Bilgiler Fakültesinde bulunmaktadır.)

İDARİ PERSONEL

İdari Personel (Kadroların Doluluk Oranına Göre)	Dolu	Boş	Toplam
Genel İdari Hizmetler	11	-	11

İDARİ PERSONELİN EĞİTİM DURUMU

PERSONELİN EĞİTİM DURUMU	İLKÖĞRETİM	LİSE	ÖN LİSANS	LİSANS	YÜKSEK LİSANS ve DOKTORA	TOPLAM
Kişi Sayısı	-	2	1	1	7	11

İDARİ PERSONELİN HİZMET SÜRELERİ

İdari Personelin Hizmet Süreleri	1-3 YIL	4-6 YIL	7-10 YIL	11-15 YIL	16-20 YIL	21 -Üzeri	TOPLAM
	2	1	4	3	-	1	11

İDARİ PERSONELİN YAŞ İTİBARIYLA DAĞILIMI

İdari Personelin Yaş İtibariyle Dağılımı	21-25 Yaş	26-30 Yaş	31-35 Yaş	36-40 Yaş	41-50 Yaş	50-Üzeri	Toplam
Kişi Sayısı	1	3	2	3	1	1	11

İDARİ PERSONELİN KADIN ERKEK DAĞILIMI

	KADIN	ERKEK	TOPLAM
KİŞİ SAYISI	6	5	11

SUNULAN HİZMETLER

Sosyal Bilimler Enstitüsü bünyesinde bulunan 24 Anabilim Dalı ile (Doktora, Tezli ve Tezsiz Yüksek Lisans Programları) 3217 kayıtlı öğrenciye hizmet sunmaktadır.

AMAÇ VE HEDEFLER

A- İdarenin Amaç ve Hedefleri

- Dünya Üniversiteleri ile işbirliğini arttırmak,
- Mezuniyet sonrası öğrenci-enstitü bağlantısını geliştirmek,
- Başarı ve performansı ölçmeye ve ödüllendirmeye yönelik mekanizmalar kurmak,
- Eğitim çıktılarını kamuoyu ile paylaşmak.

B- Temel politikalar ve Öncelikler

- Enstitümüzün ulusal ve uluslararası imajını güçlendirmek için eğitim kalitesini artırıcı çalışmalarda bulunmak,
- Yeni program açarken ve açılmış programları sürdürürken öğretim üyelerinin sayısını, ders yüklerini dikkate almak,
- Öğretim elemanı sayısını, ders yükü ve araştırma verimliliği gibi faktörleri dikkate alarak planlamak,
- İdari hizmetlerin öğrenciye ulaşmasını sağlamak için iletişim altyapısını geliştirmek.

FAALİYETLERE İLİŞKİN BİLGİ VE DEĞERLENDİRMELER

A- MALİ BİLGİLER

Bütçe	Verilen Ödenek	Eklenen	Harcama	H.Oranı
Personel Giderleri				
Memurlar	2.954.438,00	1.771.063,91	4.725.501,91	
Sosyal Güvenlik Kurumlarına Devlet Prim Giderleri (Memurlar)	214.000,00	11.651,39	225.651,39	
Geçici Personel	5.000,00	-	806,89	
Sosyal Güvenlik Kurumlarına Devlet Prim Giderleri (Geçici Personel)	3.000,00	-	165,41	
Mal ve Hizmet Alım Giderleri				
Tüketime Yönelik Mal ve Hizmet Alım.	-	-	-	-
Yolluklar	2.000,00	-	944,25	-
Hizmet Alımları	-	-	-	-
Bakım Onarım	-	-	-	-
Toplam	-	-	-	-
Genel Toplam	3.178.438,00	1.782.715,30	4.953.069,85	

B- PERFORMANS BİLGİLERİ

Gösterge Kodu	Gösterge Adı	Hedeflenen Gösterge Düzeyi	Yıllonun Gerçekleşme Tahmini	Gerçekleşme												
				Ocak	Şubat	Mart	Nisan	Mayıs	Haziran	Temmuz	Ağustos	Eylül	Ekim	Kasım	Aralık	
(P.G.1)	Öğrenci Temsilcileriyle ilgili katılım sağlanması	2	0	0	0	0	0	0	0	0	0	0	1	0	0	1

Gösterge Kodu	Gösterge Adı	Hedeflenen Gösterge Düzeyi	Yıllonun Gerçekleşme Tahmini	Gerçekleşme												
				Ocak	Şubat	Mart	Nisan	Mayıs	Haziran	Temmuz	Ağustos	Eylül	Ekim	Kasım	Aralık	
(P.G.31)	Öğretim elemanlarının yürüttüğü yada katılımcı olarak yer aldığı toplumsal sorumluluk proje sayısı	2	0	0	0	0	0	0	0	0	0	0	0	1	1	0

Gösterge Kodu	Gösterge Adı	Hedeflenen Gösterge Düzeyi	Yıllonun Gerçekleşme Tahmini	Gerçekleşme												
				Ocak	Şubat	Mart	Nisan	Mayıs	Haziran	Temmuz	Ağustos	Eylül	Ekim	Kasım	Aralık	
(P.G.32)	Toplumsal sorumluluk için planlanan faaliyetlerin sayısı	2	0	0	0	0	0	0	0	0	0	0	2	0		0

Gösterge Kodu	Gösterge Adı	Hedeflenen Gösterge Düzeyi	Yıllonun Gerçekleşme Tahmini	Gerçekleşme												
				Ocak	Şubat	Mart	Nisan	Mayıs	Haziran	Temmuz	Ağustos	Eylül	Ekim	Kasım	Aralık	
(P.G.33)	Düzenlenen çevre duyarlılığını artırıcı faaliyet sayısı	2	0	0	0	0	0	0	0	0	0	0	1	0	0	1

Gösterge Kodu	Gösterge Adı	Hedeflenen Gösterge Düzeyi	Yıllonun Gerçekleşme Tahmini	Gerçekleşme												
				Ocak	Şubat	Mart	Nisan	Mayıs	Haziran	Temmuz	Ağustos	Eylül	Ekim	Kasım	Aralık	
(P.G.34)	Hazırlanacak geri dönüşüm projelerinin gerçekleştirme sayısı	2	0	0	0	0	0	0	0	0	1	1	0	0	0	0

Gösterge Kodu	Gösterge Adı	Hedeflenen Gösterge Düzeyi	Yıllonun Gerçekleşme Tahmini	Gerçekleşme												
				Ocak	Şubat	Mart	Nisan	Mayıs	Haziran	Temmuz	Ağustos	Eylül	Ekim	Kasım	Aralık	
(P.G.36)	Düzenlenen çevre duyarlılığını artırıcı geri dönüşüm faaliyet sayısı	1	0	0	0	0	0	0	0	0	0	0	0	0	0	1

KURUMSAL KABİLİYET ve KAPASİTENİN DEĞERLENDİRİLMESİ

A- ÜSTÜNLÜKLER

- Enstitümüzün şehrin merkezinde olması ve ulaşım kolaylığı
- Yeterli sayıda ve nitelikli öğretim üyeleri
- Programlara yönelik her geçen gün artan talep
- Deneyimli genç ve dinamik personele sahip olması

HARCAMA YETKİLİSİNİN İÇ KONTROL GÜVENCE BEYANI

İÇ KONTROL GÜVENCE BEYANI

Harcama yetkilisi olarak yetkim dahilinde;

Bu raporda yer alan bilgilerin güvenilir, tam ve doğru olduğunu beyan ederim.

Bu raporda açıklanan faaliyetler için idare bütçesinden harcama birimimize tahsis edilmiş kaynakların etkili, ekonomik ve verimli bir şekilde kullanıldığını, görev ve yetki alanım çerçevesinde iç kontrol sisteminin idari ve mali kararlar ile bunlara ilişkin işlemlerin yasallık ve düzenliliği hususunda yeterli güvenceyi sağladığını ve harcama birimizde süreç kontrolünün etkin olarak uygulandığını bildiririm.

Bu güvence, harcama yetkilisi olarak sahip olduğum bilgi ve değerlendirmeler, iç kontroller, iç denetçi raporları ile Sayıştay raporları gibi bilgim dahilindeki hususlara dayanmaktadır.

Burada raporlanmayan, idarenin menfaatlerine zarar veren herhangi bir husus hakkında bilgim olmadığını beyan ederim.

Doç. Dr. Seyfullah YILDIRIM

Enstitü Müdürü V.