

## SİSTEME KAYIT OLMA

| 1

1. [https://obs.aybu.edu.tr/oibs/hoa\\_app/](https://obs.aybu.edu.tr/oibs/hoa_app/) adresine tıklayınız. Açılan sayfada yeni kullanıcılar için olan e-posta adresinizi, T.C. kimlik numaranızı ve ekranda görünen sayılarını toplamını yazarak **"Yeni bir hesap oluşturun"** seçeneği ile başvuru hesabınızı oluşturunuz. Şifrenizi 6 haneli olarak belirleyiniz.

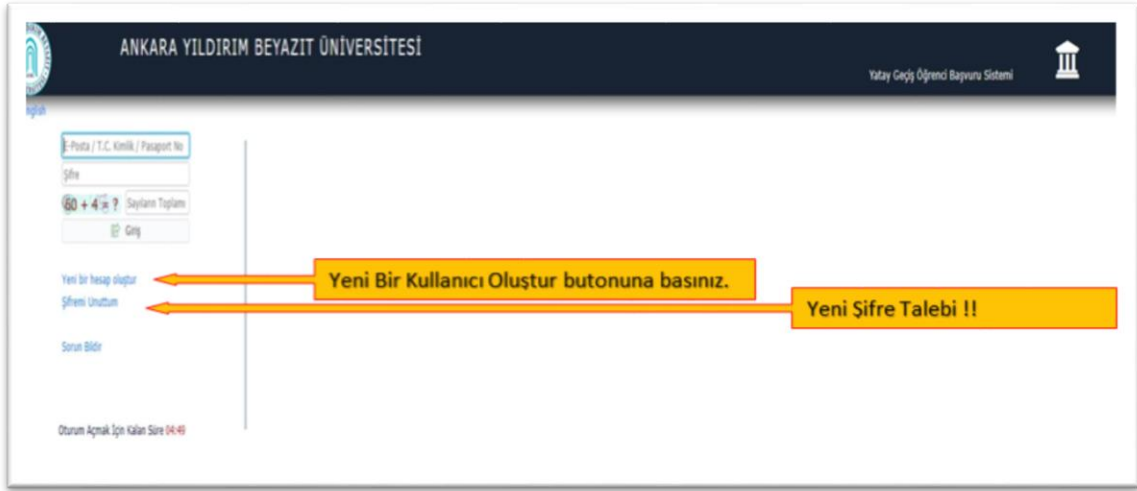

2. Sisteme kaydolduğunuzda, kayıt olmak için verdiğiniz e-posta adresinize hesap bilgileriniz gönderilir. Lütfen bu ileti için e-postanızın gelen veya önemsiz (spam) kutusunu kontrol ediniz, size ileti ulaşmazsa lütfen [aybuyataygecis@ybu.edu.tr](mailto:aybuyataygecis@ybu.edu.tr) adresine bilgi veriniz. Hesap bilgileriniz ile oturum açıp giriş yapmak ve başvurunuzu başlatmak için **"Online Başvuru"** linkine tıklayınız. [https://obs.aybu.edu.tr/oibs/hoa\\_app/](https://obs.aybu.edu.tr/oibs/hoa_app/)

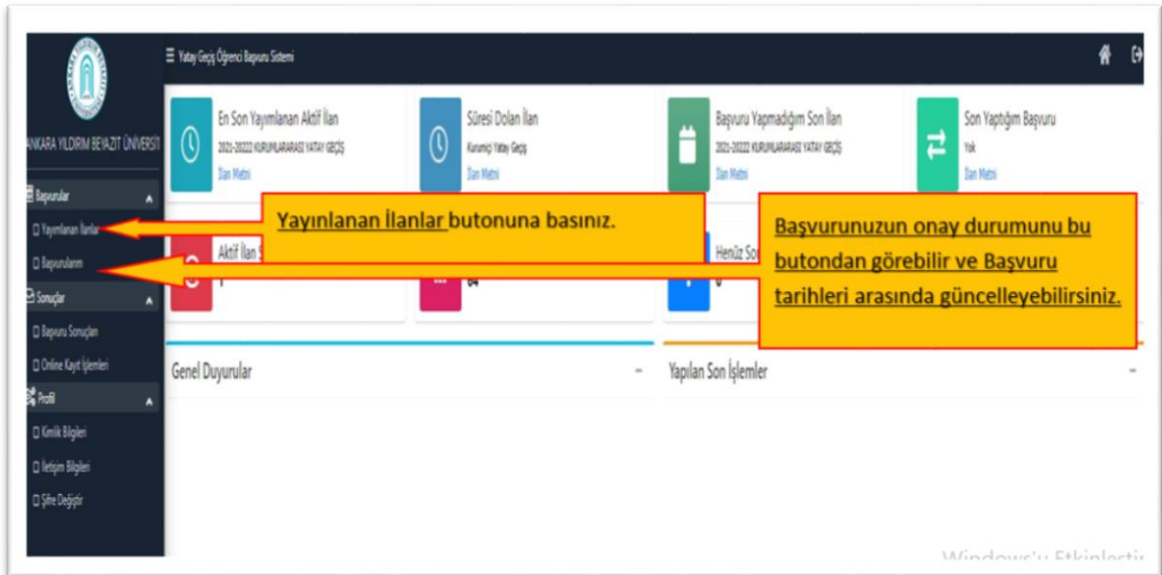



## AYBÜ ÖN LİSANS - LİSANS PROGRAMLARINA YATAY GEÇİŞ ONLİNE BAŞVURU KILAVUZU

### DİKKAT!

⚠ Şifrenizi unutursanız sisteme giriş ekranındaki “**Şifremi unuttum**” linkine tıklayarak yeni bir şifre talep edebilirsiniz. Yeni şifreniz kaydettiğiniz e-posta adresine gönderilir.

⚠ E-posta adresinizi hatalı girmeniz halinde sisteme giriş ekranındaki “**Yeni bir kullanıcı oluştur**” linkine tıklayarak “**E-Posta adresim hatalı**” seçeneği ile mevcut hesabınızı silerek yeni bir kullanıcı hesabı oluşturabilirsiniz. Burada sisteme daha önce kaydettiğiniz T.C. Kimlik Numarası ile tekrar sorulacağından, sisteme girdiğiniz bilgilerin doğruluğundan lütfen emin olunuz.

### Online Başvuru Formunu Doldururken Dikkat Etmeniz Gereken Konular:

⚠ Lütfen başvuruya başlamadan önce tercih etmek istediğiniz programın kontenjanını, ilgili şartları dikkatle inceleyiniz ve online başvuru için sisteme yükleyeceğiniz belgeleri taranmış olarak hazırlayınız.

⚠ Başvuru bilgilerinin doğruluğundan ve fotoğrafının uygunluğundan, başvuru onaylandıktan sonra ortaya çıkabilecek yanlışlıktan veya eksiklikten adayın kendisi sorumludur.

⚠ Başvuru formunu bir seferde doldurmak zorunda değilsiniz. İsteddiğiniz zaman hesabınıza girerek formu doldurmaya devam edebilirsiniz.

⚠ Formunuzu doldurup “**Kaydet**” seçeneğini tıkladıktan sonra hesabınıza yine ulaşabilirsiniz ve başvurunuz **Değerlendirme Aşamasına** alınana kadar başvuru süresi içinde değişiklik yapabilirsiniz.

⚠ Online başvuru formu ve gerekli tüm dokümanlar Türkçe veya İngilizce olmak zorundadır.

⚠ Online başvuru formu doldurulurken her sayfada dikkat edilmesi gereken hususlar aşağıda tek tek anlatılmıştır. Lütfen formu doldurmaya başlamadan önce bu dokümanı dikkatle okuyunuz ve formu doldururken yanınızda bulundurunuz.

### DİKKAT!

⚠ Ankara Yıldırım Beyazıt Üniversitesi, 6698 sayılı Kişisel Verilerin Korunması Kanunu çerçevesinde başvuru sahiplerinden toplanan bilgilerin gizliliğini korumaktadır. Başvuru sahiplerinden toplanan bilgiler gayri resmi yollarla üçüncü taraflara ileilmeyecektir ve güvenli sistemlerde saklanacaktır.

## ADIM ADIM BAŞVURU

“Yeni başvuru Ekle” butonuna basarak başvuruya başlınız.

| 3

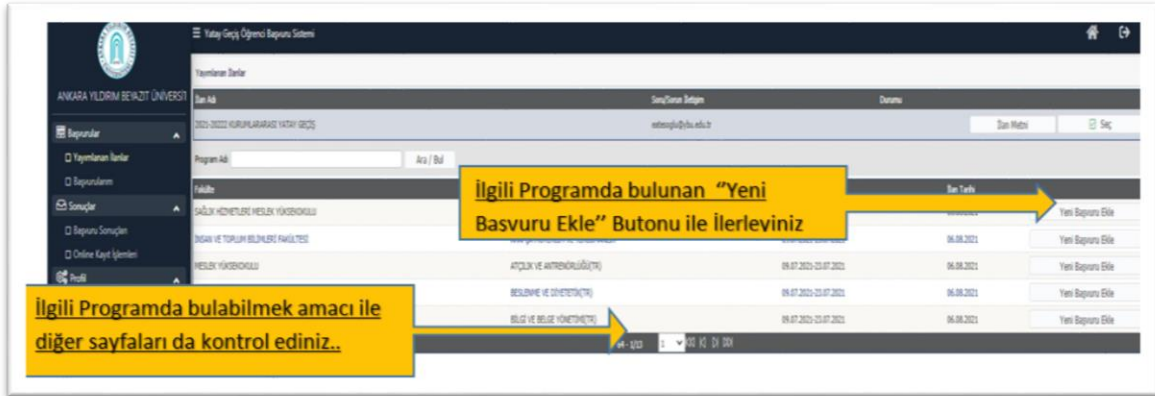
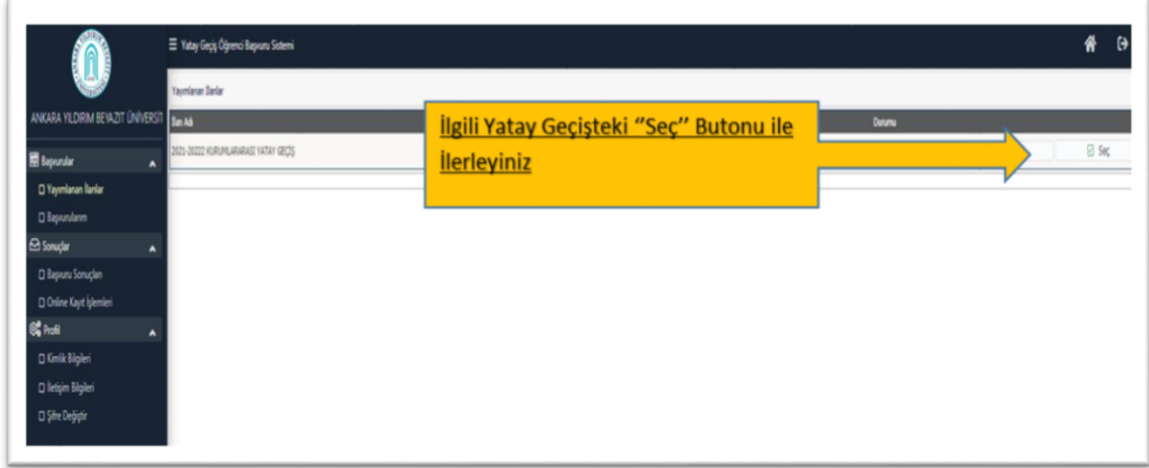

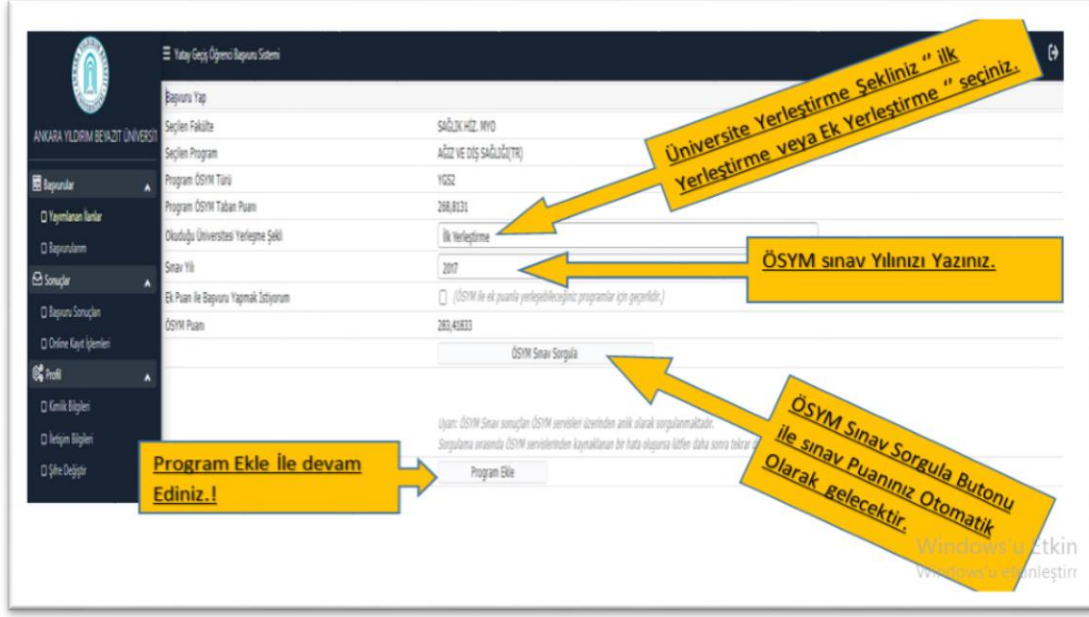

**Üniversite Yerleştirme Şekliniz " İlk Yerleştirme veya Ek Yerleştirme " seçiniz.**

**ÖSYM sınav Yılınızı Yazınız.**

**ÖSYM Sınav Sorgula ile sınav Puanınız Otomatik Olarak gelecektir.**

**Program Ekle ile devam Ediniz!**

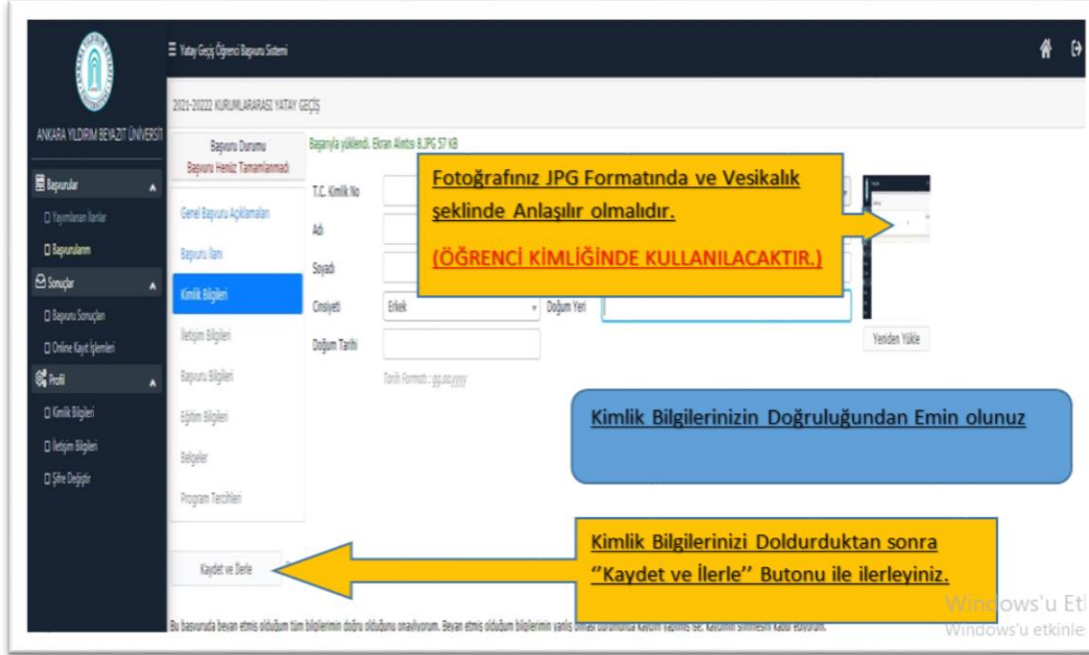

**Fotoğrafınız JPG Formatında ve Vesikalık şeklinde Anlaşılır olmalıdır. (ÖĞRENCİ KİMLİĞİNDE KULLANILACAKTIR.)**

**Kimlik Bilgilerinizin Doğruluğundan Emin olunuz**

**Kimlik Bilgilerinizi Doldurduktan sonra "Kaydet ve İlerle" Butonu ile ilerleyiniz.**

ANKARA YILDIRM BEYAZIT ÜNİVERSİTESİ

2021-2022 KURULUŞLARARASI YATAY GEÇİŞ

Başvuru Durumu: Başvuru Henüz Tamamlanmadı

Adres: [Boş Alan]

Posta Kodu: [Boş Alan]

Şehir: ANKARA | Bölge: AYKURT

Cap Telefonu: [Boş Alan] (Örnek Cap Telefonu : 505XXXXXX)

E-Posta: [Boş Alan]

**Kaydet ve İlerle**

Bu başvuruda beyan etmiş olduğum tüm bilgilerimin doğru olduğunu onaylıyorum. Beyan etmiş olduğum bilgilerimin yanlış olma...

**Adres Bilgilerinizi Doldurduktan sonra "Kaydet ve İlerle" Butonu ile ilerleyiniz.**

ANKARA YILDIRM BEYAZIT ÜNİVERSİTESİ

2021-2022 KURULUŞLARARASI YATAY GEÇİŞ

Başvuru Durumu: Başvuru Henüz Tamamlanmadı

Kayıt Başvurusu Yapıldı...

YÖKSİS Eğitim Bilgileri Sorgula

Önemli Bilgi: Eğitim Bilgileri YÖKSİS sistemleri üzerinden otomatik olarak sorgulanmaktadır. Sorgulama sırasında YÖKSİS sistemlerinden kaynaklanan bir hata olduğunda farklı sonuçlar dönebilir. Eğitim bilgilerinizde herhangi bir değişiklik varsa üniversitenizde derhal güncellenmelidir.

Üniversite Adı: [Boş Alan]

Fakülte: [Boş Alan]

Program: [Boş Alan]

Program Grup: [Boş Alan]

Çiğir Türü: [Boş Alan]

Program Eğitim: [Boş Alan]

Program: [Boş Alan]

Kayıt Yılı: [Boş Alan]

Sınıf: [Boş Alan]

Öğrenci No: [Boş Alan]

Sistem Sayısı: [Boş Alan] (Hesabla Kayıt Değiştir)

Not Sistemi: 4 Üzerinden | Ortalama: [Boş Alan]

**"YÖKSİS Eğitim Bilgileri Sorgula" Butonu ile bilgileriniz YÖKSİS kayıtlarından Otomatik Olarak Gelecektir.**

**Bilgilerinizin Doğruluğunu Teyit Ettiikten sonra "Kaydet ve İlerle" Butonu ile ilerleyiniz.**

**!!!! Dikkat !!!!**

**Not Ortalamanız ve Bilgileriniz Yöksis Kayıtlarından Çekilmektedir. Bilgilerinizi Elle Dolduramazsınız!!**

**Not Ortalamanızda eksiklik görürseniz Kayıtlı bulunduğunuz Üniversiteniz ile iletişime geçerek YÖKSİS kayıtlarınızın güncellenmesini talep ediniz.**

Windows 10  
Windows 10

**Bu Bölüm tercihinizi değiştirmek amaçlıdır. Adaylar Birden fazla program seçemeyeceklerdir. Tercihiniz alt satırda görüntülenecektir. Yanlış ise Buradan değiştirebilirsiniz.**

**Tercih Yapılan Program görünür Doğru ise Kaydet Ekranda ile başvurunuzu tamamlayınız.**

## BELGELERİN YÜKLENMESİ

**Sisteme Yüklenecek Belgeler**

- 1-Belgeler taratılarak **PDF** formatında sisteme Yüklenecektir.
- 2-Onaysız (İslak İmzasız, E-İmzasız veya barkodu olmayan) belgeler kabul edilmeyecektir.
- 3-Açıklama ve Belge tarihi Sekmelerinin doldurulması zorunludur.
- 4-Lütfen istenilen belgeleri doğru sekmelere yüklediğinizden emin olunuz.
- 5-Yanlış sekmelere yüklenen veya istenilenden başka bir belgenin yüklenmesi durumunda sorumluluk adava aittir.

**İstenilen bütün belgeleri yükleme işlemi tamamlandıktan sonra "Kaydet ve İlerle" Butonu ile ilerleyiniz.**

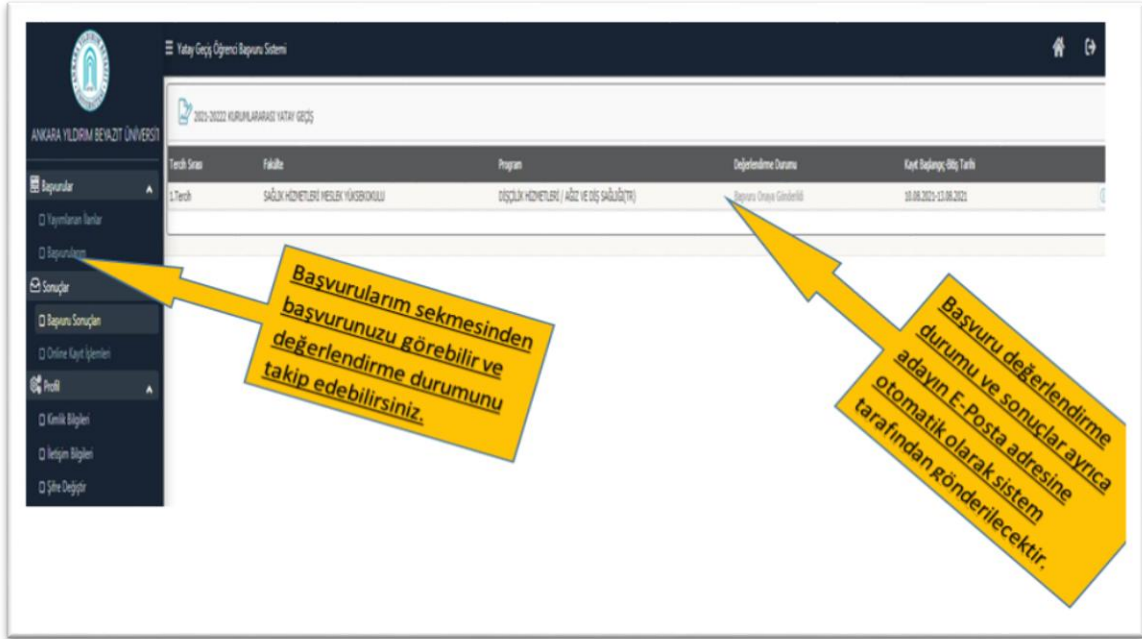
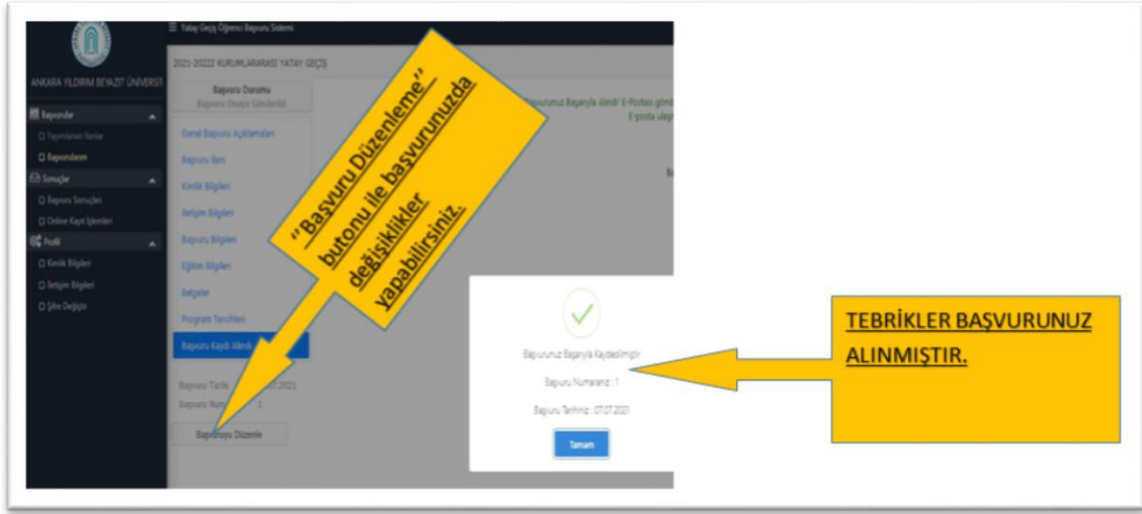

*Başvurunuzu tamamladınız. Başarılar dileriz...*

**Tüm sorularınız için iletişim adresimiz**

**aybuyataygecis@ybu.edu.tr**