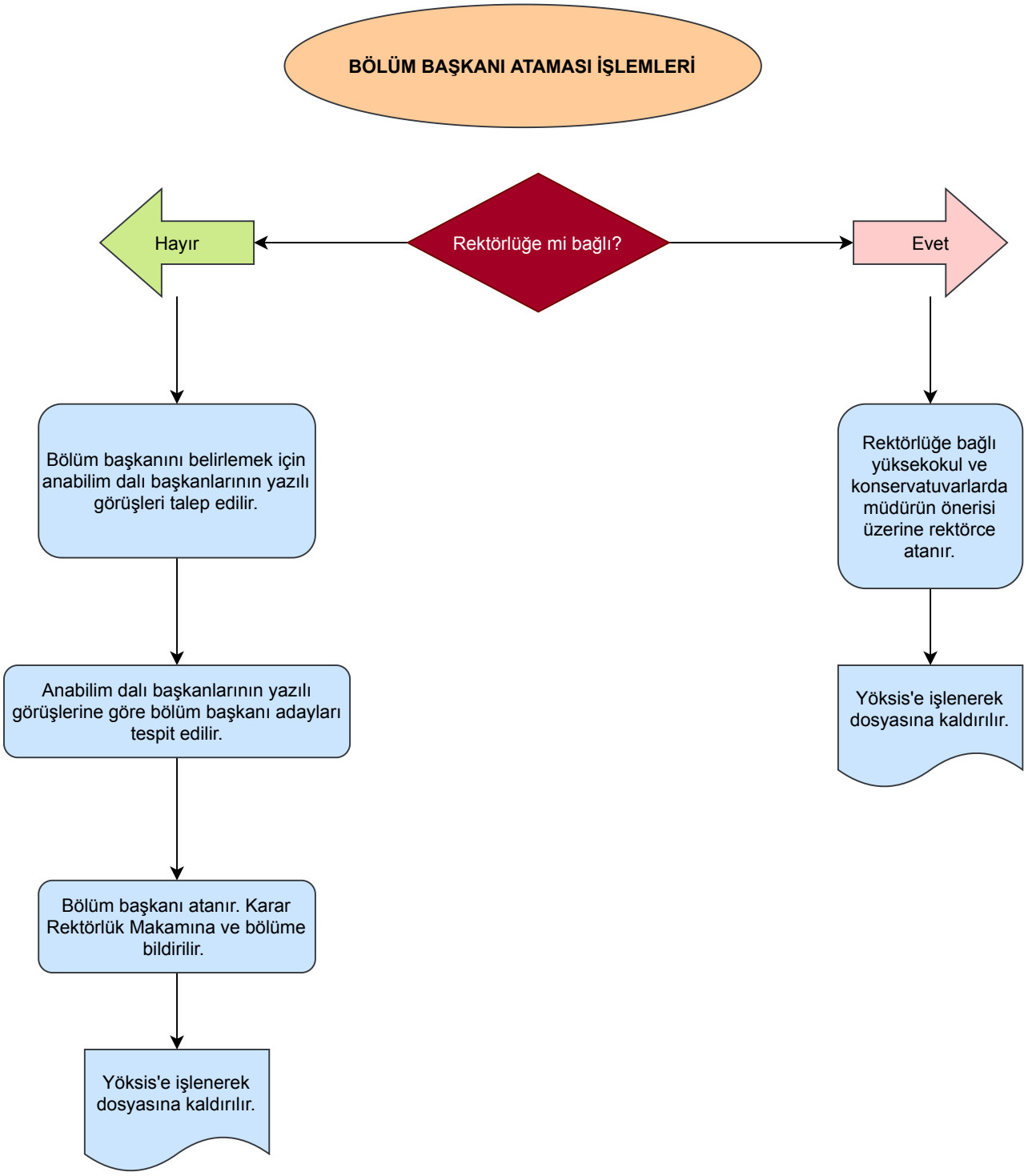
BÖLÜM BAŞKANI ATAMASI İŞLEMLERİ
Rektörlüğe mi bağlı?
Hayır
Evet
Bölüm başkanını belirlemek için anabilim dalı başkanlarının yazılı görüşleri talep edilir.
Anabilim dalı başkanlarının yazılı görüşlerine göre bölüm başkanı adayları tespit edilir.
Bölüm başkanı atanır. Karar Rektörlük Makamına ve bölüme bildirilir.
Yöksis'e işlenerek dosyasına kaldırılır.
Rektörlüğe bağlı yüksekokul ve konservatuvarlarda müdürün önerisi üzerine rektörce atanır.
Yöksis'e işlenerek dosyasına kaldırılır.