JÜRİ ÜCRET ÖDEMESİ

Yasal Dayanak
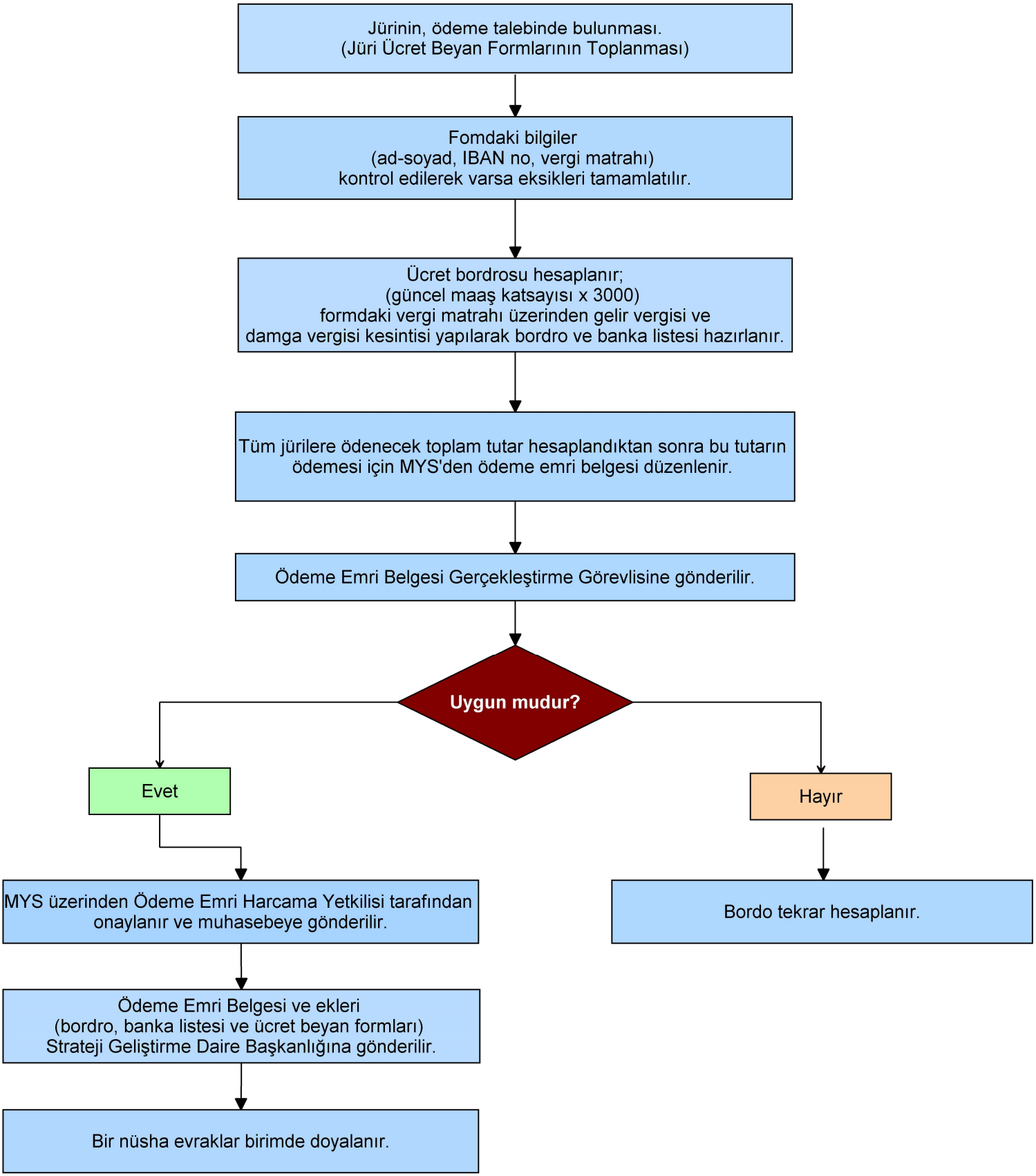
(Doçentlik Sınav Jürisi ile Dr.Öğr. Üyesi, Doçent ve Profesör Atama Jürilerinde Görev Alan Öğretim Üyelerine Ödenecek Ücrete İlişkin Usul ve Esaslar Madde 4)